डांग्या खोकला

लक्षणे

सतत
खोकला येणे

श्वास घेण्यास
त्रास होणे

खोकताना ''खो-खो''
आवाज येणे

UNDP_ VPD Cards_Whooping Cough _Front

डांग्या खोकला

आजार:	श्वासनलिकेचा आजार ज्याची परिणती न्युमोनिया व मृत्यू यांमध्ये होऊ शकते.
लक्षणे:	सतत खोकला येणे, श्वास घेण्यास त्रास होणे, खूप ताप येणे, खोकताना ''खो-खो'' आवाज येणे.
हा आजार कसा पसरतो:	संसर्गजन्य व्यक्तीच्या खोकल्याद्वारे, शिंकण्याद्वारे किंवा थेट संपर्काद्वारे.
संरक्षणासाठी लस:	पेंटाव्हॅलेंट (5-इन-1) आणि डीपीटी.

*एआय निर्मित दृश्ये केवळ प्रातिनिधिक स्वरूपाची आहेत.

लक्षणे

सतत खोकला येणे

श्वास घेण्यास त्रास होणे

खोकताना ''खो-खो'' आवाज येणे

पोलिओ

लक्षणे

स्नायूंचा
अशक्तपणा

अर्धांगवायू

UNDP_ VPD Cards_Polio_Front

पोलिओ

आजार:	मज्जातंतूंवर आणि पाठीच्या कण्यावर परिणाम करणारा एक गंभीर आजार, ज्यामुळे आजन्म अर्धांगवायू होऊ शकतो.
लक्षणे:	स्नायूंचा अशक्तपणा, अर्धांगवायू.
हा आजार कसा पसरतो:	दुषित पाणी, मलमूत्र आणि अस्वच्छ स्थिती यांच्या संपर्कात येण्याद्वारे.
संरक्षणासाठी लस:	ओपीव्ही/आयपीव्ही.

*एआय निर्मित दृश्ये केवळ प्रातिनिधिक स्वरूपाची आहेत.

लक्षणे

स्नायूंचा अशक्तपणा

अर्धांगवायू

UNDP_ VPD Cards_Polio_Back

न्युमोनिया

लक्षणे

खूप ताप येणे

श्वास घेण्यास त्रास होणे

मेंदूला सूज येणे

खोकला

UNDP_ VPD Cards_Pneumonia_Front

न्युमोनिया

आजार: फुप्फुसे व मेंदू यांना हानी पोहोचवू शकतो.

लक्षणे: खूप ताप येणे, खोकला, श्वास घेण्यास त्रास होणे, मेंदूला सूज येणे.

हा आजार कसा पसरतो: संसर्गजन्य व्यक्तीच्या खोकल्याद्वारे, शिंकण्याद्वारे किंवा थेट संपर्काद्वारे.

संरक्षणासाठी लस: पीसीव्ही.

*एआय निर्मित दृश्ये केवळ प्रातिनिधिक स्वरूपाची आहेत.

लक्षणे

खूप ताप येणे

श्वास घेण्यास त्रास होणे

मेंदूला सूज येणे

खोकला

UNDP_ VPD Cards_Pneumonia_Back

घटसर्प

लक्षणे

घशामध्ये वेदना होणे

श्वास घेण्यास त्रास होणे

अशक्तपणा जाणवणे

UNDP_ VPD Cards_Diphtheria _Front

घटसर्प

आजार: घशाचा व नाकाचा गंभीर संसर्ग, ज्यामध्ये घशामध्ये पटल तयार झाल्यामुळे श्वास घेण्यास अडथळा येऊ शकतो आणि त्याची परिणती मृत्यूमध्ये होऊ शकते.

लक्षणे: घशामध्ये वेदना होणे, श्वास घेण्यास त्रास होणे, अशक्तपणा आणि खूप ताप येणे.

हा आजार कसा पसरतो: संसर्गजन्य व्यक्तीच्या खोकल्याद्वारे, शिंकण्याद्वारे किंवा थेट संपर्काद्वारे.

संरक्षणासाठी लस: पेंटाव्हॅलेंट (5-इन-1), डीपीटी आणि टीडी.

*एआय निर्मित दृश्ये केवळ प्रातिनिधिक स्वरूपाची आहेत.

लक्षणे

घशामध्ये वेदना होणे

श्वास घेण्यास त्रास होणे

अशक्तपणा जाणवणे

गोवर

लक्षणे

लाल पूरळ येणे

सर्दी, खोकला आणि
खूप ताप येणे

डोळ्यांमध्ये लालसरपणा,
मेंदूवर परिणाम

गोवर

आजार:	संसर्गजन्य, प्राणघातक आजार ज्यामुळे त्वचेवर लाल पूरळ येते
लक्षणे:	सर्दी, खोकला, खूप ताप येणे, लाल पूरळ येणे, डोळ्यांमध्ये लालसरपणा, मेंदूवर परिणाम.
हा आजार कसा पसरतो:	संसर्गजन्य व्यक्तीच्या खोकल्याद्वारे, शिंकण्याद्वारे किंवा थेट संपर्काद्वारे.
संरक्षणासाठी लस:	एमआर (गोवर-रुबेला)

*एआय निर्मित दृश्ये केवळ प्रातिनिधिक स्वरूपाची आहेत.

लक्षणे

लाल पूरळ येणे

सर्दी, खोकला आणि खूप ताप येणे

डोळ्यांमध्ये लालसरपणा, मेंदूवर परिणाम

टीबी

लक्षणे

ताप

2 आठवड्यांपेक्षा
अधिक काळ खोकला

वजन कमी होणे

UNDP_ VPD Cards_TB_Front

टीबी

आजार: फुप्फुसे, हाडे व मेंदू यांना कमकुवत करणारा आजार.

लक्षणे: 2 आठवड्यांपेक्षा अधिक काळ खोकला, ताप, वजन कमी होणे.

हा आजार कसा पसरतो: संसर्गजन्य व्यक्तीच्या खोकल्याद्वारे, शिंकण्याद्वारे किंवा थेट संपर्काद्वारे.

संरक्षणासाठी लस: बीसीजी.

*एआय निर्मित दृश्ये केवळ प्रातिनिधिक स्वरूपाची आहेत.

लक्षणे

ताप

2 आठवड्यांपेक्षा अधिक काळ खोकला

वजन कमी होणे

हेपॅटायटिस बी

लक्षणे

कावीळ

पोटामध्ये वेदना, अशक्तपणा, भूक न लागणे

मळमळ, आणि त्याची परिणती भविष्यामध्ये यकृताच्या कर्करोगामध्ये होऊ शकते.

UNDP_ VPD Cards_Hepatitis B_Front

हेपॅटायटिस बी

आजार: यकृताचे नुकसान करणारा आजार.

लक्षणे: कावीळ, पोटदुखी, अशक्तपणा, भूक न लागणे, मळमळ, आणि त्याची परिणती भविष्यामध्ये यकृताच्या कर्करोगामध्ये होऊ शकते.

हा आजार कसा पसरतो: जन्माच्या वेळी मातेकडून बाळामध्ये, संसर्गजन्य रक्ताद्वारे, किंवा याआधी वापरलेल्या सुईच्या/सिरिंजच्या संपर्कात आल्यामुळे.

संरक्षणासाठी लस: जन्माच्या वेळी हेपॅटायटिस बी आणि पेंटाव्हॅलेंट (5-इन-1)

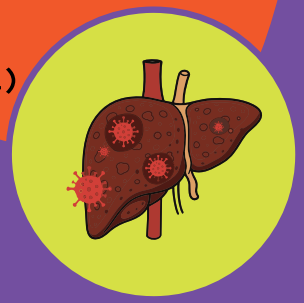

*एआय निर्मित दृश्ये केवळ प्रातिनिधिक स्वरूपाची आहेत.

लक्षणे

कावीळ

पोटामध्ये वेदना, अशक्तपणा, भूक न लागणे

मळमळ, आणि त्याची परिणती भविष्यामध्ये यकृताच्या कर्करोगामध्ये होऊ शकते.

हेमोफिलस इन्फ्लुएंझा टाइप बी (एचआयबी)

लक्षणे

खूप ताप येणे

श्वास घेण्यास त्रास होणे

घशाला सूज येणे

मेंदूमध्ये संसर्ग उद्भवणे

UNDP_ VPD Cards_Haemophilus Influenzae type b (Hib)_Front

हेमोफिलस इन्फ्लुएंझा टाइप बी (एचआयबी)

आजार:	घसा व मेंदू यांच्यावर परिणाम करणारा एक गंभीर संसर्ग.
लक्षणे:	खूप ताप येणे, घशाला सूज येणे, श्वास घेण्यास त्रास होणे, न्युमोनिया, मेंदूचा संसर्ग.
हा आजार कसा पसरतो:	खोकल्याद्वारे, शिंकण्याद्वारे, आणि हवेमध्ये उपस्थित संसर्गाद्वारे.
संरक्षणासाठी लस:	पेन्टाव्हॅलेन्ट (5-इन-1)

*एआय निर्मित दृश्ये केवळ प्रातिनिधिक स्वरूपाची आहेत.

लक्षणे

खूप ताप येणे

श्वास घेण्यास त्रास होणे

घशाला सूज येणे

मेंदूमध्ये संसर्ग उद्भवणे

रोटाव्हायरस

लक्षणे

तीव्र अतिसार, उलट्या

सुस्ती

डिहायड्रेशन

UNDP_ VPD Cards_Rotavirus_Front

रोटाव्हायरस

आजार:	लहान मुलांमध्ये तीव्र अतिसार आणि उलट्या उद्भवतात.
लक्षणे:	तीव्र अतिसार, उलट्या, डिहायड्रेशन, सुस्ती येणे.
हा आजार कसा पसरतो:	घाण आणि मलमूत्र यांच्या संपर्कात येण्याद्वारे.
संरक्षणासाठी लस:	रोटाव्हायरस लस.

*एआय निर्मित दृश्ये केवळ प्रातिनिधिक स्वरूपाची आहेत.

लक्षणे

तीव्र अतिसार, उलट्या

डिहायड्रेशन

सुस्ती

रुबेला

लक्षणे

लाल पूरळ येणे

सर्दी, ताप,
काही वेळेस न्युमोनिया

घशाला सूज येणे

UNDP_ VPD Cards_Rubela_Front

रुबेला

आजार: त्वचा व डोळे यांच्यावर परिणाम करणारा आजार, ज्यामुळे बाळांना जन्मदोष उद्‌भवू शकतात.

लक्षणे: लाल पूरळ, सर्दी, ताप, काही वेळेस न्युमोनिया, डोळ्यांवर परिणाम होणे, घशाला सूज येणे.

हा आजार कसा पसरतो: संसर्गजन्य व्यक्तीच्या खोकल्याद्वारे, शिंकण्याद्वारे किंवा थेट संपर्काद्वारे.

संरक्षणासाठी लस: एमआर (गोवर-रुबेला)

*एआय निर्मित दृश्ये केवळ प्रातिनिधिक स्वरूपाची आहेत.

लक्षणे

लाल पूरळ येणे

सर्दी, ताप,
काही वेळेस न्युमोनिया

घशाला सूज येणे

जपानी एन्सेफलायटिस

लक्षणे

मेंदूज्वर

सीझ्यर्स

अर्धांगवायू

UNDP_ VPD Cards_Japanese Encephalitis_Front

जपानी एन्सेफलायटिस

आजार:	मेंदूवर हल्ला करणारा आजार. // मेंदूला इजा पोहोचवणारा आजार.
लक्षणे:	मेंदूज्वर, सीझ्यर्स, अर्धांगवायू, प्राणघातक असू शकतात.
हा आजार कसा पसरतो:	डासाच्या चावण्याद्वारे.
संरक्षणासाठी लस:	जेई (जपानी एन्सेफलायटिस) लस.

*एआय निर्मित दृश्ये केवळ प्रातिनिधिक स्वरूपाची आहेत.

लक्षणे

मेंदूज्वर

सीझ्यर्स

अर्धांगवायू

धनुर्वात

लक्षणे

शरीर कडक होणे //
शरीर आखडणे

सीझर्स

जबडा आखडणे,
श्वासोच्छवास थांबू शकतो

UNDP_ VPD Cards_tetanus_Front

धनुर्वात

आजार:	मज्जातंतू, मेंदू आणि संपूर्ण शरीराचे स्नायू यांच्यावर परिणाम करणारा एक धोकादायक आजार.
लक्षणे:	शरीर कडक होणे (शरीर आखडणे), सीझर्स, जबडा आखडणे, श्वासोच्छवास थांबू शकतो.
हा आजार कसा पसरतो:	गंजलेल्या वस्तूंमुळे जखम झाल्याने आणि खुल्या जखमा मातीच्या किंवा खताच्या संपर्कात आल्यामुळे.
संरक्षणासाठी लस:	पेंटाव्हॅलेंट (5-इन-1), डीपीटी आणि टीडी.

*एआय निर्मित दृश्ये केवळ प्रातिनिधिक स्वरूपाची आहेत.

लक्षणे

शरीर कडक होणे / शरीर आखडणे

सीझर्स

जबडा आखडणे,
श्वासोच्छवास थांबू शकतो

नवजात धनुर्वात

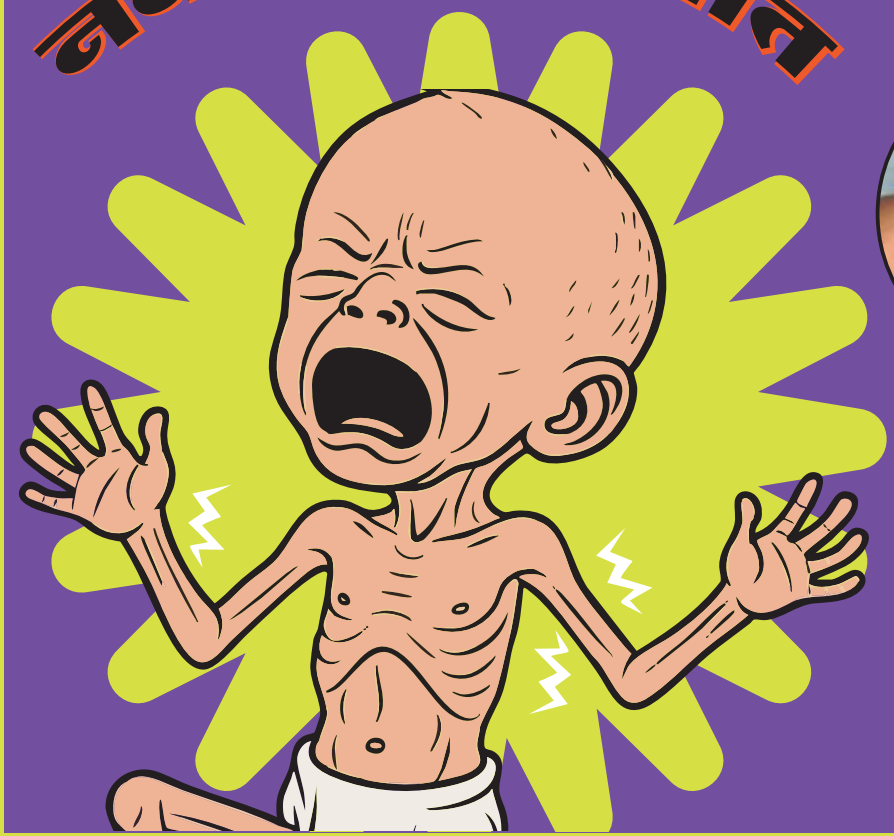

लक्षणे

कडकपणा

सीझर्स

बाळाला दूध
पिता न येणे

UNDP_ VPD Cards_Neonatal Tetanus_Front

नवजात धनुर्वात

आजार: जन्मानंतर नवजात बाळाचे मज्जातंतू आणि संपूर्ण शरीर यांवर परिणाम होतो, शरीर कडक बनते.

लक्षणे: कडकपणा, सीझर्स, बाळाला दूध पिता न येणे, हा आजार जलदपणे प्राणघातक होऊ शकतो.

हा आजार कसा पसरतो: अस्वच्छ स्थितींमध्ये प्रसूती झाल्यास किंवा गंजलेल्या अथवा संसर्गजन्य इन्स्ट्रुमेन्टने नाळ कापण्यात आल्यास.

संरक्षणासाठी लस: गरोदर मातेला धनुर्वाताचे दोन डोस वेळेवर देणे.

*एआय निर्मित दृश्ये केवळ प्रातिनिधिक स्वरूपाची आहेत.

लक्षणे

कडकपणा

सीझर्स

बाळाला दूध पिता न येणे

UNDP_ VPD Cards_Neonatal Tetanus_Back